



**Fevereiro,
2022**



Orientações para o retorno presencial

2022.1





**Comissão de Retorno às Atividades Práticas
Presenciais
(PORTARIA no 03/2021 da FOUFBA)**

*Ana Caroline Magalhães
Andréia Cristina Leal Figueiredo
Anderson Pinheiro de Freitas
Arianne Gomes Viana
Bárbara Luanne dos Santos Gallo
Carla Vecchione Gurgel
Denise Nogueira Cruz
Geovane de Jesus Santos
Ianna Castro
Iêda Crusóé Rebello
Julian Veida Lobo
Luciana Valadares Oliveira
Luis Cardoso Rasquin
Marcos Alan Bittencourt
Maria das Graças Alonso Oliveira
Maria Luiza Santos de Oliveira
Mariana Barreto Martinez
Matheus Sampaio Barros de Jesus
Priscila Rubia Manieri
Sandra de Cássia Santana Sardinha
Vitor Silva de Oliveira
Taruska Ventorini Vasconcelos*





Sejam bem-vindos

A atividade prática na Odontologia tem papel fundamental na formação do graduando. Contudo, o estado de pandemia nos impôs um enfrentamento psíquico, científico e estrutural e assim estamos. Nesse caminhar, a FOUFBA propõe um retorno GRADUAL, ESTRATÉGICO e RESPONSÁVEL. Retorno este que é “vivo”, como é a ciência, logo, demandará de todos nós o cuidado e a responsabilidade quotidianamente consigo mesmo, com o outro, com o ambiente, com a sociedade!

Vamos assumir essa responsabilidade e mostrar quão capazes somos, como seres humanos e profissionais da área de saúde.

Neste guia colocamos parte, do muito, que a Comissão de Biossegurança da FOUFBA construiu aliado a normativas acerca da especificidade de cada área.

Este documento estará em constante atualização, sua construção conosco é também muito bem-vinda, e sua execução é parte de SEU COMPROMISSO com sua formação, com o outro e com sua Instituição.

Comissão Volta às Aulas

Este documento estará em constante atualização*

Biossegurança

Orientações gerais



Traga para a FOUFBA **apenas o necessário**. Evite o uso e transporte de itens desnecessários na Instituição.

Tenha sempre em mãos **álcool 70%** para realizar a higiene das mãos e dos seus objetos pessoais, caso necessário.

O **uso** contínuo da **máscara** durante a circulação na FOUFBA é obrigatório, bem como o **distanciamento mínimo** de 1 m entre as pessoas.

Evite acúmulo de documentos, materiais e objetos sobre a mesa de trabalho.

Não compartilhe objetos como canetas, copos, celulares, etc.

Orientações para **materiais de uso compartilhado** (como computadores, impressoras, microondas, etc.):

- Higienizar as superfícies dos objetos antes e após o uso;
- Manter distanciamento caso esteja sendo utilizado por outra pessoa;
- Higienizar as mãos antes e após o uso.

Uso de **elevadores** APENAS quando IMPRESCINDÍVEL, com limite reduzido, respeitando as sinalizações. Preferencialmente, as escadas devem ser utilizadas.

Biossegurança

Orientações gerais



Questionário de Controle de Saúde da FOUFBA

Caso você apresente algum **sintoma** da COVID-19 ou tenha tido **contato direto** com casos confirmados/suspeitos, **NÃO** vá presencialmente à FOUFBA. Preencha o questionário abaixo para notificação do Colegiado/Comissão de Biossegurança



**PARA ACESSÁ-LO, APONTE A CÂMERA DO
CELULAR PARA O QR CODE ACIMA**

Fluxo na FOUFBA

Orientações gerais

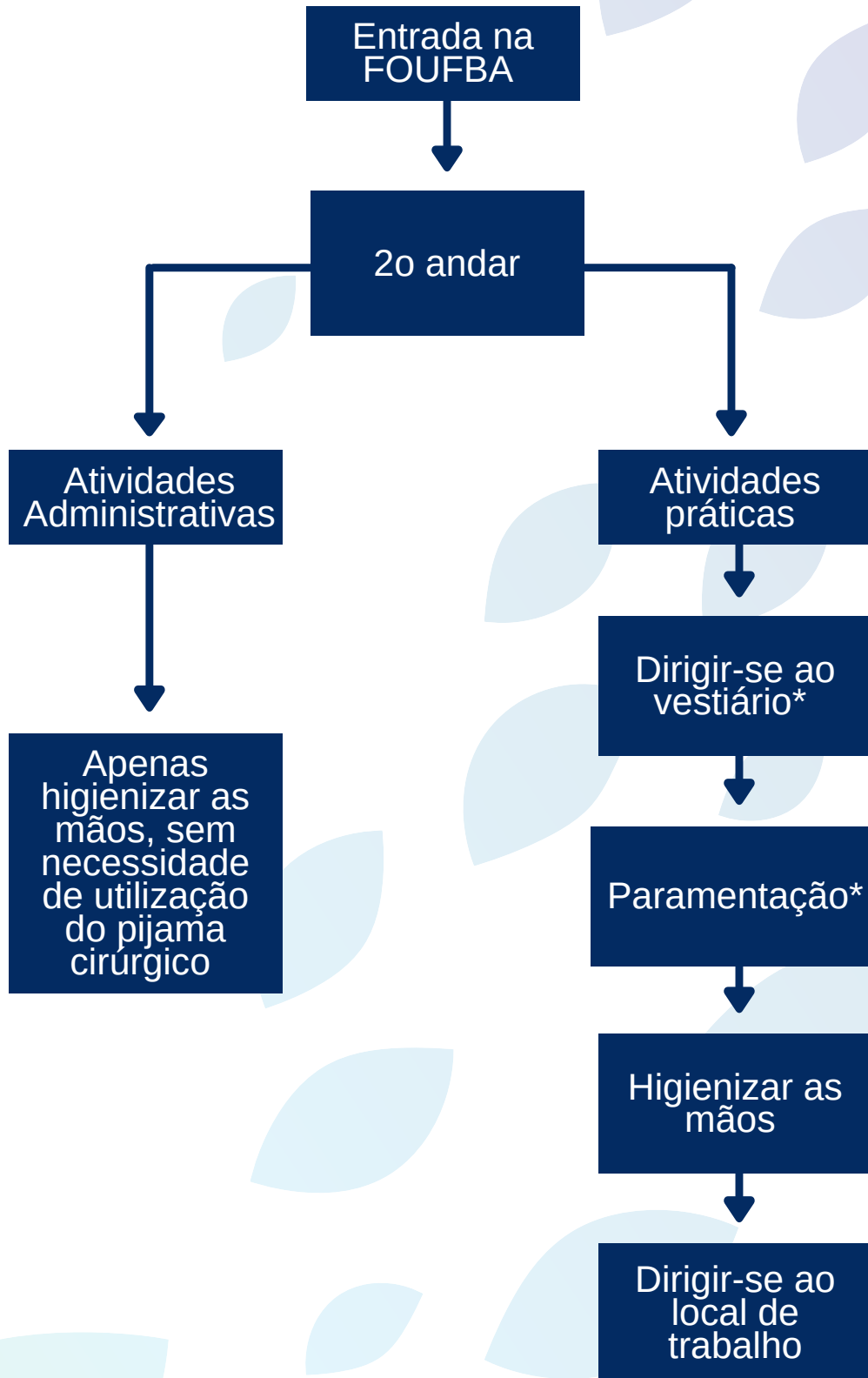

*o passo a passo da paramentação estará a seguir nesta cartilha

Contato com caso suspeito/confirmado de COVID-19?



Orientações gerais

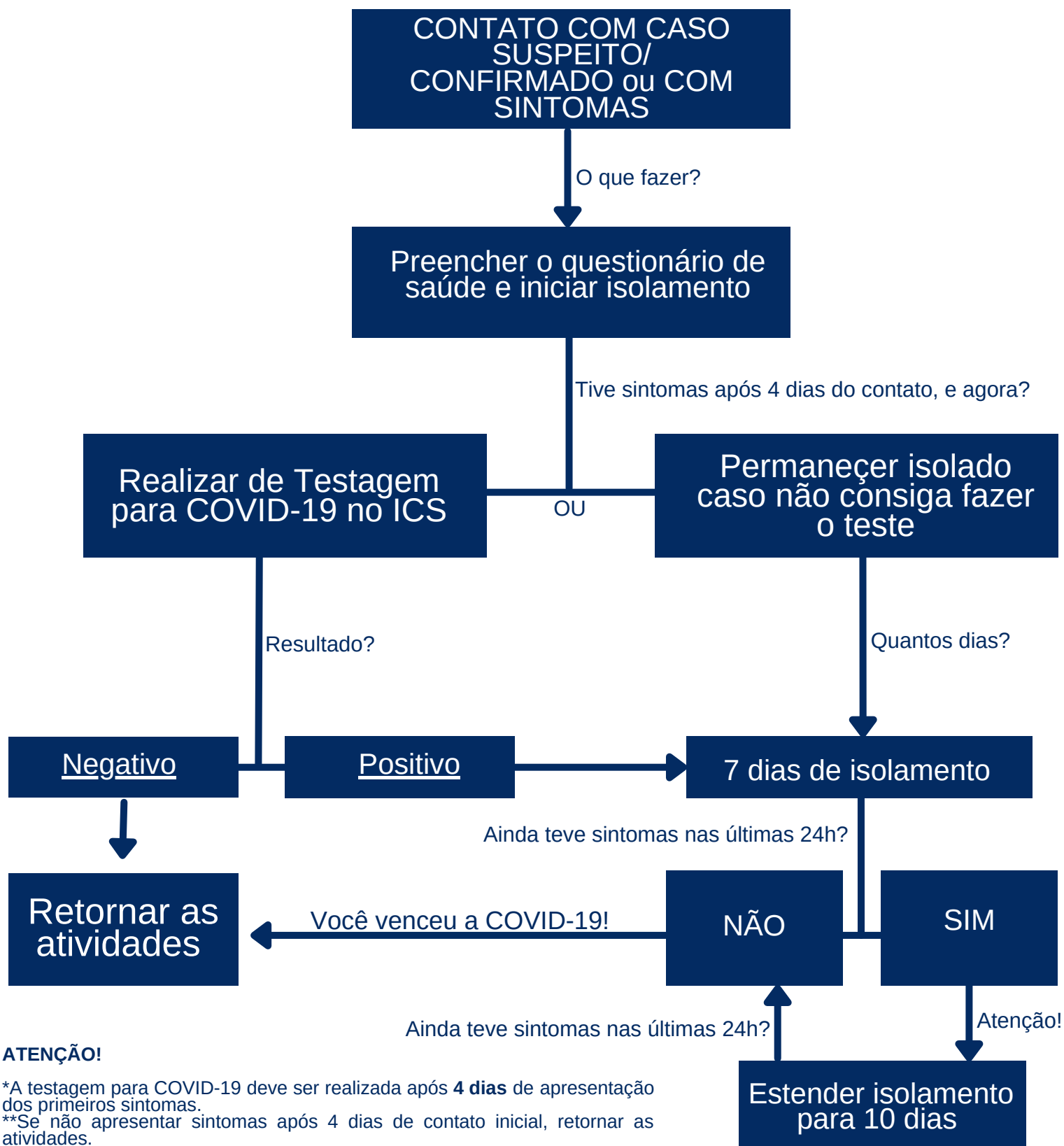

ATENÇÃO!

*A testagem para COVID-19 deve ser realizada após 4 dias de apresentação dos primeiros sintomas.

**Se não apresentar sintomas após 4 dias de contato inicial, retornar as atividades.

*Agendamento de exame no ICS/UFBA: (71) 99966-9013

Entrada na FOUFBA

Orientações gerais



1. A entrada para estudantes, professores e funcionários será sempre pelo **2o andar**;
2. Os indivíduos devem realizar a **higienização das mãos**;
3. Devem se dirigir aos **vestiários**, aqueles que possuem atividades práticas (laboratoriais ou ambulatoriais), localizados no 2o andar, para efetuar as trocas das roupas por pijamas cirúrgicos. **Atividades administrativas não precisam da utilização do pijama cirúrgico.**
4. Roupas, sapatos e pertences pessoais devem ser acondicionados em **sacos plásticos durante a permanências nos ambulatórios e laboratórios.** A **descontaminação** dos sacos plásticos com álcool 70% é responsabilidade de cada indivíduo;

Saída da FOUFBA

Orientações gerais



Ao **final do período de atendimento**, os estudantes, professores e ASBs deverão se dirigir ao **vestiário novamente** para troca dos pijamas cirúrgicos pelas roupas comuns, sendo os pijamas cirúrgicos acondicionados em sacos plásticos, lacrados e direcionados para lavagem doméstica.

NÃO É PERMITIDA A SAÍDA DA FACULDADE UTILIZANDO O PIJAMA CIRÚRGICO.

Áreas comuns

1. Evitar estar acompanhado de pessoas que não fazem parte da instituição, como amigos/namorado(a)/familiares;
2. Manter distanciamento de pelo menos 1m durante a circulação na unidade;
3. Respeitar a sinalização nos espaços físicos da unidade;
4. Utilizar máscara durante toda a permanência na FOUFBA;

Salas ou auditórios

1. Manter distanciamento de pelo menos 1m;
2. Respeitar a sinalização nos espaços físicos da unidade;
3. Utilizar máscara;
4. Higienizar as superfícies em que tiver contato, como mesas, cadeiras etc.

Laboratórios

1. Manter distanciamento de pelo menos 1m;
2. Respeitar a sinalização nos espaços físicos da unidade;
3. Utilizar máscara cirúrgica, gorro e pijama cirúrgico (branco ou azul claro);
4. Higienizar as mãos ao entrar e ao sair;
5. Não manusear bolsas, sacolas, mochilas e celulares;
6. Remover acessórios (brincos grandes, relógios, anéis, pulseiras);

Ambulatórios

1. Os pacientes serão conduzidos para atendimento e **permanecerão com máscara** até que o aluno solicite a remoção desta, na cadeira odontológica, para a realização do **bochecho com antisséptico bucal**;
2. O paciente será orientado a cuspir em copo descartável, devido à impossibilidade de uso da unidade auxiliar (cuspideira);
3. Em seguida será iniciado o **atendimento odontológico**;
4. Logo após a finalização da consulta ou do procedimento, o paciente será orientado a recolocar a sua máscara, usar álcool para higiene das mãos e será conduzido para a saída da Faculdade.

Ambulatórios

1. Manter distanciamento de pelo menos 1,5m;
2. Respeitar a sinalização nos espaços físicos;
3. Higienizar as mãos com álcool 70% sempre que possível;
4. Utilizar máscara **N95/PFF2, jaleco descartável, gorro e face shield/óculos de proteção;**
5. O jaleco descartável, a máscara cirúrgica e o gorro deverão ser trocados a cada contato com um paciente diferente;
6. Remover acessórios (brincos grandes, relógios, anéis e pulseiras).
7. Os pertences dos estudantes devem ser acondicionados em sacos plásticos durante a permanência no ambulatório;
8. Durante o atendimento, é recomendado a não utilização de aparelhos celulares;

Em casa...

- Borrifar álcool nos pertences antes de entrar em casa;
- Higienizar as mãos;
- Tomar banho e colocar a roupa em um local específico para ser lavada separadamente;
- Não entrar com os sapatos da clínica em casa.

Materiais pessoais



Atendimentos

- **Máscara N95/PFF2**
- Gorro
- Face shield
- Óculos de Proteção
- Pijama cirúrgico (branco ou azul claro)
- Jaleco descartável
- Sapatos Fechados (Crocs higienizáveis)
- Luvas de procedimento ou luvas cirúrgicas

Laboratórios

- Pijama cirúrgico (branco ou azul claro)
- Máscara cirúrgica*
- Gorro
- Sapatos fechados (crocs higienizáveis)

*ou N95/PFF2, se exigida pela disciplina

Sequência da paramentação

No vestiário



- 1** Higienize as mãos
- 2** Vista o pijama cirúrgico
- 3** Troque a máscara por uma nova para uso na Faculdade.
- 4** Amarre os cabelos, em coque ou rabo de cavalo, durante toda a permanência na FOUFBA



Sequência da paramentação

No ambulatório

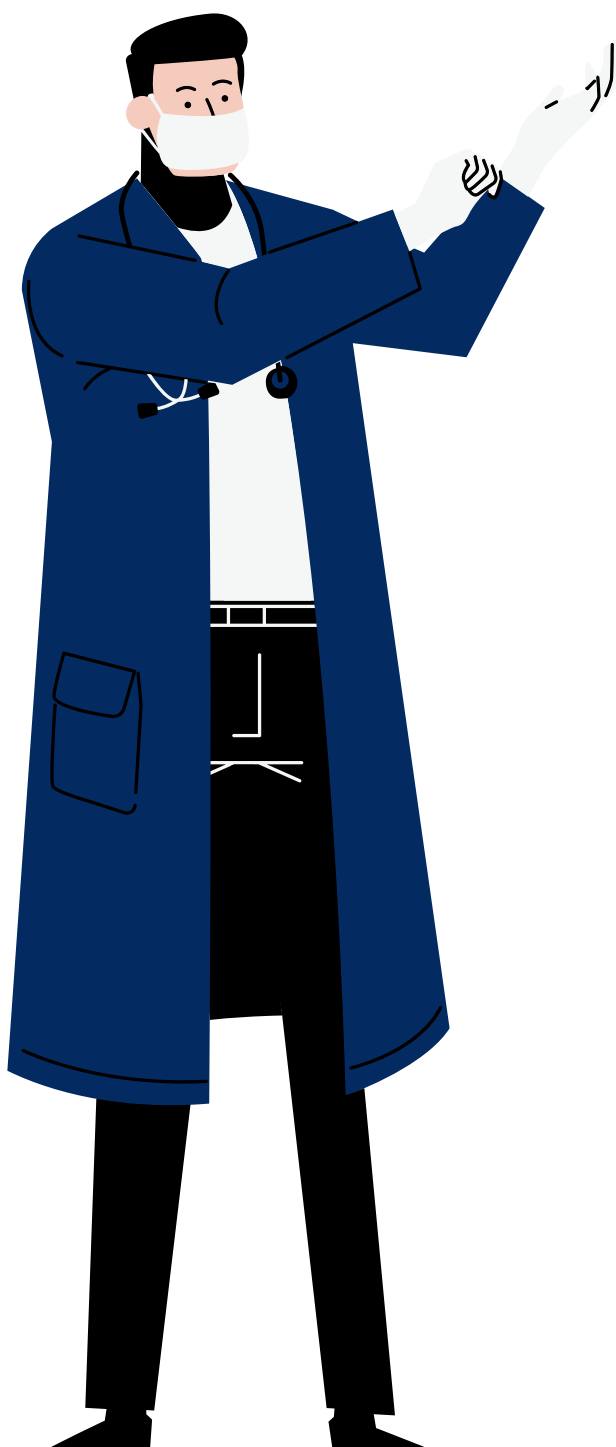

1 Higienize as mãos

2 Coloque o jaleco descartável

3 Coloque a máscara PFF2/N95

4 Coloque o gorro

5 Coloque o óculos de proteção

6 Coloque o protetor facial/face shield

7 Higienize as mãos novamente

8 Coloque as luvas de procedimento

Sequência da desparamentação

No ambulatório

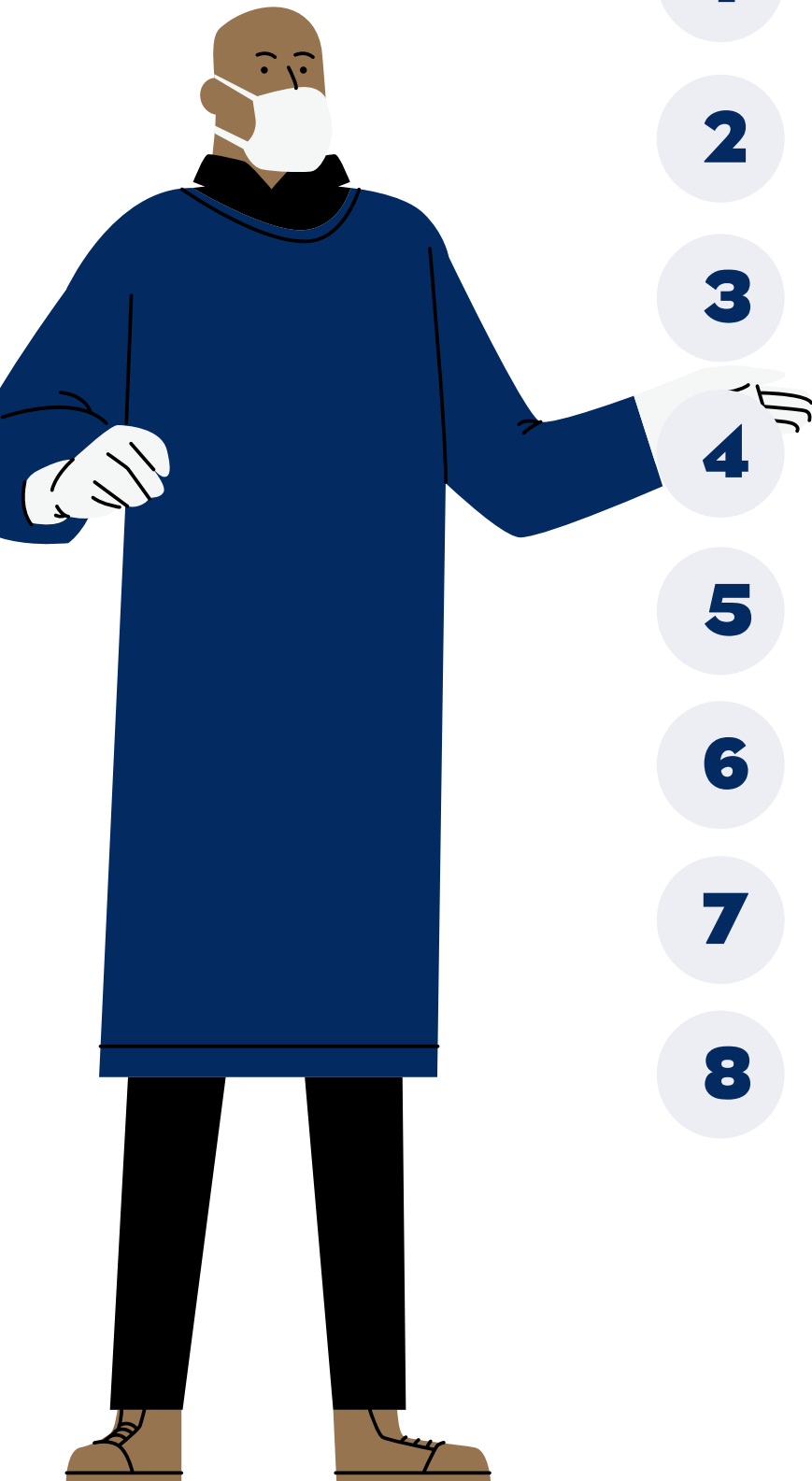

1

Retirar as luvas

2

Higienizar as mãos

3

Retirar o jaleco descartável

4

Lavar/higienizar as mãos

5

Retirar o protetor facial/face shield

6

Higienizar as mãos

7

Retirar o óculos de proteção

8

Higienizar as mãos

Refeitório e copa

Orientações gerais



1. Aderir, sempre que possível, horários escalonados para alimentação;
2. Não aglomerar e utilizar este espaço apenas durante as refeições;
3. No espaço da copa, permanecer apenas **2 indivíduos por vez**, para utilização do microondas;
4. **Higienizar as mãos** antes e depois da utilização do microondas, bem como antes e depois da refeição;
5. Higienizar as **superfícies** (mesa, cadeira) após utilização;
6. Trazer, preferencialmente, alimentos que **não** necessitem esquentar para evitar aglomeração e contaminação;
7. Quem desejar lavar seus utensílios, deve trazer sua própria **bucha**.



Por fim...

A **colaboração** da comunidade FOUFBA na aderência das normas de biossegurança para o retorno às atividades presenciais é de suma importância.

Cada orientação foi desenvolvida de maneira detalhada para a mínima exposição de todos os discentes, docentes, funcionários e pacientes, sobretudo neste cenário pandêmico em que nos encontramos.

Estamos todos em consenso, visando a maior segurança no retorno às nossas atividades presenciais. Desta forma, contamos com a participação e cuidado de todos e agradecemos pela compreensão.

Sejam todos e todas bem-vindos e bem-vindas!

Comissão Volta às Aulas



Dúvidas ou sugestões:

Entre em contato com algum membro da comissão ou da ComBio. Estaremos prontos e prontas para te ajudar e escutar!

